City Deal
Gezonde en Duurzame Voedselomgeving

Een gezonde en duurzame voedselkeuze is essentieel voor een gezonde en duurzame toekomst. Iedereen, van jong tot oud, zou toegang moeten hebben tot gezond, duurzaam en betaalbaar voedsel. Uit onderzoek blijkt dat in onze steden – en vooral in kwetsbare wijken – het voedselaanbod de afgelopen jaren is toegenomen en steeds ongezonder is geworden.

€ 1

Voor elke euro die wordt besteed aan voorlichting over gezond eten, wordt zo'n 2000 euro besteed aan reclame over ongezond eten.

€ 2000

Mensen maken ca. 200 voedselkeuzes per dag, grotendeels onbewust. **200x**

Het Nibud heeft berekend dat een gezin van ouders en twee kinderen €16,14 nodig heeft om één dag gezonde voeding te eten.

40% In 10 jaar tijd is het aantal fastfoodlocaties binnen 5 minuten lopen van scholen met 40% gestegen.

91% van het aanbod in de horeca is ongezond.

80% van het aanbod in supermarkten is ongezond (geen Schijf van Vijf).

97% van de producten met kindermarketing valt buiten de Schijf van Vijf.

In arme buurten zijn bijna twee keer zoveel aanbieders van ongezond voedsel te vinden als in rijke buurten.

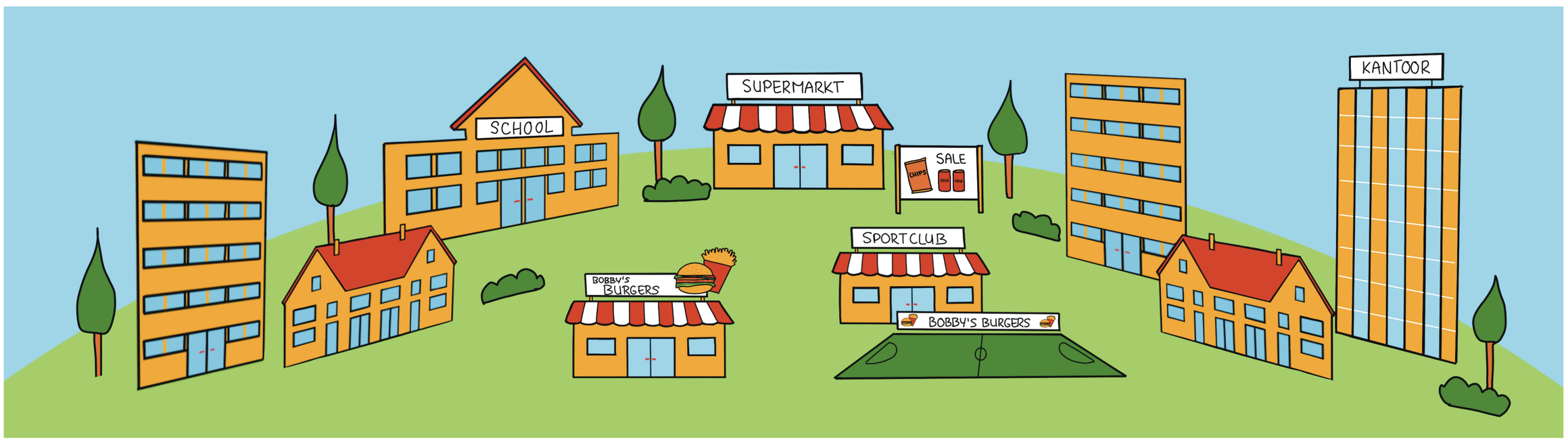

Een ongezond voedingspatroon is na roken de belangrijkste veroorzaker van ziekte en sterfte. En kost in Nederland 8,8 miljard euro per jaar.

€ 8.8 miljard

75% Welvaartsziektes zijn verantwoordelijk voor 75% van alle ziekten en 85% van alle doden. **85%**

70x Een kilo rund heeft 70 x zoveel CO_2 uitgestoten dan een gemiddelde kg groente (varken 10x zo veel).

Ons voedselsysteem is wereldwijd goed voor 26% van de totale emissie van broeikasgas (80% daarvan komt door veeteelt) **26%**

Lokaal en onbewerkt eten is vaak te duur voor mensen met een laag inkomen.

35.000 km

Een warme maaltijd legt gemiddeld 35.000 km af voordat het op ons bord belandt.

De helft van de volwassen Nederlanders heeft overgewicht. Dit aantal is verdubbeld sinds de jaren 80.

50%

62%

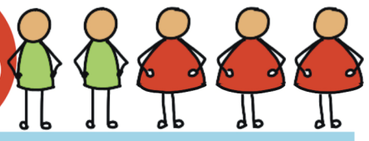

Als we niets doen, stijgt het aantal mensen met overgewicht tot 62 procent in 2040.

Ons voedselsysteem gebruikt 70% van het beschikbare verse water.

70%

Samen voedsel verbouwen, bereiden en eten is één van de meest verbindende activiteiten voor mensen.

De ambitie van deze City Deal is om de voedselomgeving in 2030 overwegend gezond en duurzaam te maken. Vooral rond scholen, in openbare gebouwen, in supermarkten, catering en horeca.

Partners City Deal
De gemeenten Almere, Amsterdam, Ede, Haarlem, Rotterdam, Utrecht, Den Haag en Wageningen.
Provincie Zuid-Holland, het Voedingscentrum, JOGG, Taskforce Korte Keten en de Flevo Campus.
En de Ministeries van LNV, VWS, BZK en Platform 31.

City Deal
Gezonde en duurzame voedselomgeving

Agenda Stad